

**Universitätsarchiv Hannover**

**Findbuch**

**Best. 9**

**Matrikelbücher der Höheren Gewerbeschule,  
Polytechnischen Schule und Technischen  
Hochschule Hannover**

**Stand: 11. März 2015**

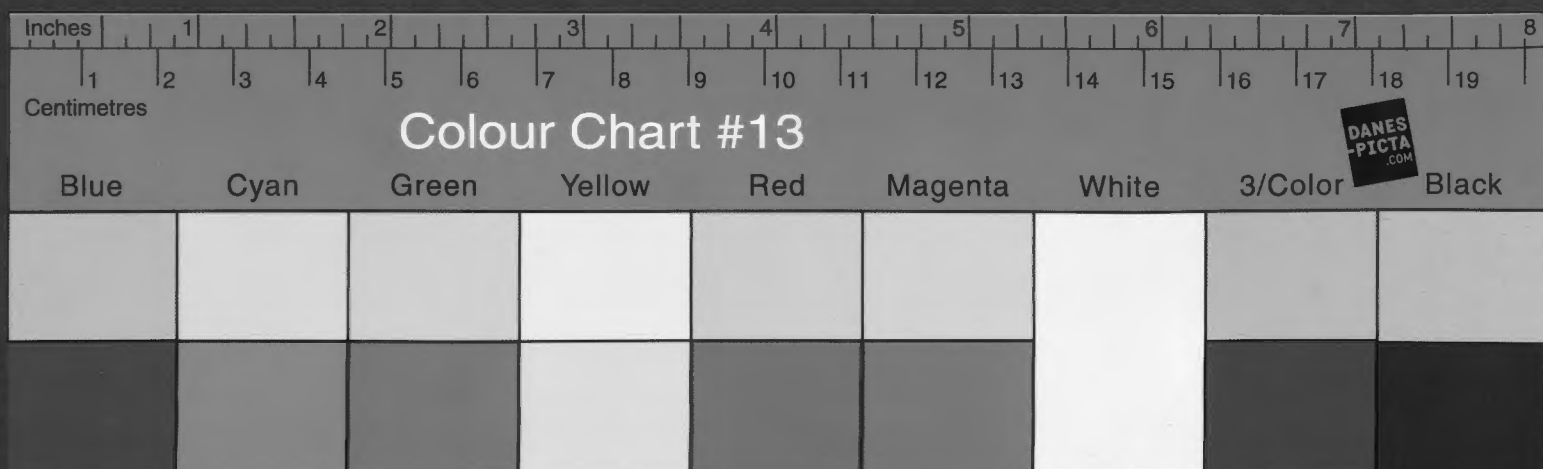

## Inhaltsverzeichnis

Vorwort

1. Alphabetische Verzeichnisse	1
2. Verzeichnisse der Schüler, Studenten und Hörer	3
3. Statistiken	14

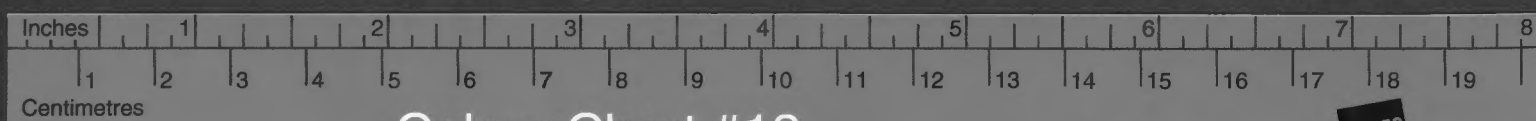

Colour Chart #13



Blue Cyan Green Yellow Red Magenta White 3/Color Black



## Vorwort

### Herkunft und Geschichte des Bestands

Die Matrikelbücher und Alphabetischen Verzeichnisse der Studierenden und Hörer der Höheren Gewerbeschule, der Polytechnischen Schule sowie der Technischen Hochschule Hannover aus dem Zeitraum 1831 bis 1911 wurden zusammen mit den zeitgenössischen statistischen Auswertungen von der damaligen Technischen Hochschule Hannover im Jahr 1967 an das zuständige Hauptstaatsarchiv Hannover abgegeben und erhielten dort die Akzessionsnummer 7/67. Die Akzession wurde dem Bestand Hann. 146A Technische Hochschule Hannover des Hauptstaatsarchivs hinzugefügt. Mit Gründung des Universitätsarchivs Hannover wurde 1986 ein eigenes Archiv der Universität Hannover geschaffen, das die weitere Überlieferungsbildung für die Universität übernahm. Durch einen 1994 abgeschlossenen rückwirkenden Depositatvertrag mit dem Hauptstaatsarchiv Hannover wurde der seit den 1950er Jahren in mehreren Akzessionen an dieses Archiv abgegebenen Bestand Hann. 146A wieder Eigentum der Universität Hannover, verblieb aber zunächst im Hauptstaatsarchiv. Im Oktober 2009 wurde dieser Altbestand der Hochschule aus dem Magazin des Niedersächsischen Landesarchivs in Pattensen ins Universitätsarchiv Hannover in Laatzen/Rethen überführt und dort unter der Akzessionsnummer 2009/10 in dessen Bestand aufgenommen. Die alte Akzession 7/67 des Hauptstaatsarchivs Hannover wurde im Jahr 2012 aus dem Altbestand Hann. 146A herausgelöst und zum Bestand 9 des Universitätsarchivs Hannover. Dabei wurde aus dem neuen Bestand eine inhaltlich nicht zugehörige Sachakte (bisherige Signatur: Hann. 146A, Acc. 7/67, Nr. 1) herausgelöst und ein schon zuvor im Universitätsarchiv Hannover ohne Akzessionsnummer befindliches Alphabetisches Matrikelverzeichnis dem Bestand hinzugefügt (jetzige Signatur: Best. 9, Nr. 1). Der Bestand 9 Matrikelbücher der Höheren Gewerbeschule, Polytechnischen Schule und Technischen Hochschule Hannover umfasst 126 Verzeichnungseinheiten mit einer Laufzeit von 1831 bis etwa 1920. Einzelne Matrikelbücher enthalten auch noch spätere Einträge bis 1938, wobei es sich in der Regel um Vermerke zu nachträglich ausgestellten Studienbescheinigungen handelt. Zudem finden sich einige wenige Beilagen von Schriftstücken aus den 1950er und 1960er Jahren, bei denen es ebenfalls um die Ausstellung von Studienbescheinigungen geht.

### Inhalt des Bestands

Bei den im Bestand 9 zusammengefassten Archivalien handelt es sich um die erhaltene Überlieferung zur Studierendenverwaltung der Höheren Gewerbeschule, der Polytechnischen Schule und der Technischen Hochschule Hannover aus dem Zeitraum seit Gründung der Höheren Gewerbeschule im Jahr 1831 bis zur grundlegenden Umstellung dieser Verwaltung im Jahr 1911. Dabei ist inhaltlich zu unterscheiden zwischen vollwertigen Schülern (bis zum Studienjahr 1875/76 in Vorschüler und Hauptschüler getrennt) bzw. Studierenden auf der einen und sogenannten Zuhörern, Hörern oder Hospitanten auf der anderen Seite. Bei den letzteren handelte es sich um Personen, die entweder kein reguläres Studium absolvieren, sondern lediglich einzelne Lehrveranstaltungen besuchen wollten, oder die nicht über die für ein vollwertiges Studium notwendige Vorbildung verfügten. Diese konnte ab Mitte der 1870er Jahre durch ein Reifezeugnis eines Gymnasiums oder einer Realschule 1. Ordnung bzw. eines Realgymnasiums, später auch das einer Oberrealschule dokumentiert werden. In der Höheren Gewerbeschule Hannover wurden die Verzeichnisse der Schüler und Zuhörer jeweils nach Studienjahrgängen geführt, die vom Herbst eines Jahres bis zum Sommer des Folgejahres reichten. Für jedes Studienjahr wurde somit ein neues Buch angelegt. Innerhalb dieser jährlichen Verzeichnisse erfolgte eine Trennung nach Vorschülern und Hauptschülern. Am Anfang eines Buchs standen jeweils alphabetische Listen, die die einzelnen Personen innerhalb des Verzeichnisses auffindbar machen. Neben den persönlichen Angaben wurden im Hauptteil auch die in diesem Studienjahr besuchten Lehrveranstaltungen eingetragen. Diese Praxis wurde in der Polytechnischen Schule Hannover seit 1847 fortgeführt und auch nach Gründung der Technischen Hochschule Hannover im Jahr 1879 zunächst beibehalten. Erst die Bildung von fünf Abteilungen für Architektur (Abteilung I), für Bau-Ingenieurwesen (Abteilung II), für mechanisch-technische Wissenschaften bzw. Maschineningenieurwesen (Abteilung III), für chemisch-technische Wissenschaften bzw. chemisch-technische und elektrotechnische Wissenschaften (Abteilung IV) sowie für allgemeine Wissenschaften, insbesondere für Mathematik und Naturwissenschaften (Abteilung V) zum Studienjahr 1881/82 brachte eine grundlegende Veränderung mit sich. Mit Beginn des Studienjahres 1881/82 wurden für jede der fünf Abteilungen der Technischen Hochschule Hannover eigene Matrikelverzeichnisse geführt, in die die persönlichen Angaben und besuchten Lehrveranstaltungen der Studierenden eingetragen wurden. Die Buchführung erfolgte nun nicht mehr jahrgangsweise; ein Matrikelbuch wurde stattdessen so lange weitergeführt, bis es (annähernd) gefüllt

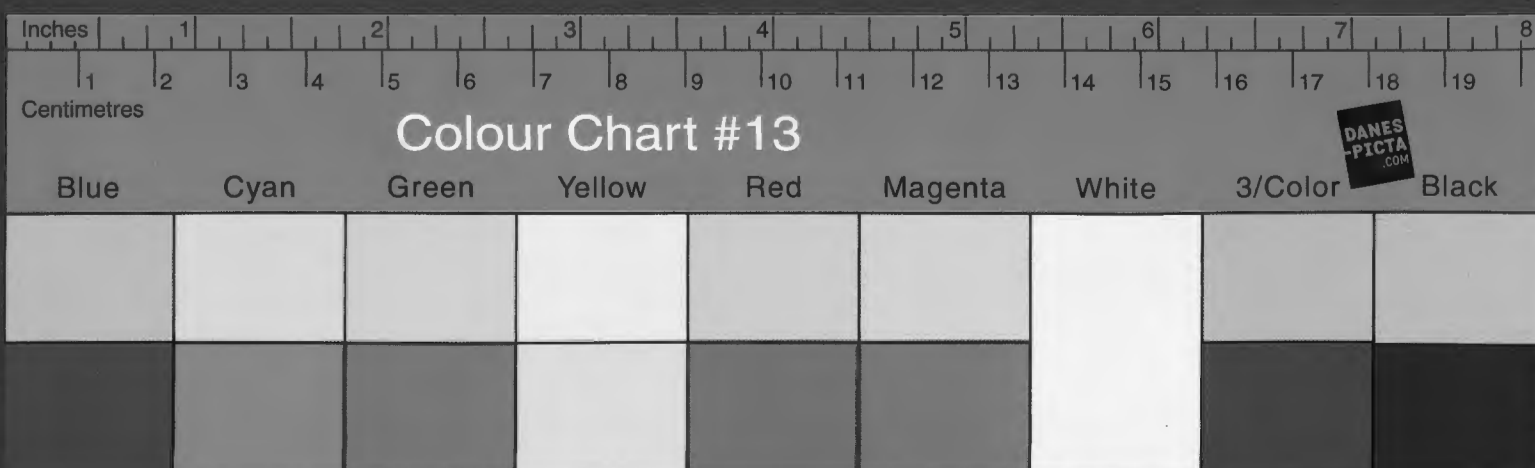

war. Danach wurde für die betreffende Abteilung ein neues Matrikelbuch begonnen. Die Hörer bzw. Hospitanten wurden seitdem in der Regel in eigenen Verzeichnissen zusammengefasst. Gesonderte, jahrgangsübergreifende alphabetische Listen der Studierenden, die bereits aus der Höheren Gewerbeschule und der Polytechnischen Schule vereinzelt überliefert sind, dienen seit der Einführung der Abteilungen in der Technischen Hochschule als parallele Findmittel für die in den Matrikelbüchern eingetragenen Studierenden. Auch für die Hörer und Hospitanten wurden nun alphabetische Verzeichnisse geführt.

Mit Beginn des Wintersemesters 1911/12 wurde die Studierendenverwaltung durch die Technische Hochschule Hannover grundlegend umgestellt. Von nun an wurden grob nach dem Alphabet sortierte Listen der Studierenden geführt, die als Findmittel für die parallel angelegten individuellen Studentenakten dienten. In den Studentenakten wurden alle für die Verwaltung wesentlichen Schriftstücke, insbesondere das Stammdatenblatt und die semesterweise erfolgten An- bzw. Rückmeldungen mit den jeweils besuchten Lehrveranstaltungen abgelegt. Die bisherige aufwendige Buchführung in den nach Abteilungen getrennten Matrikelbüchern entfiel.

#### **Bearbeitung des Bestands**

Nach Bildung des Bestands 9 wurde durch den Leiter des Universitätsarchivs, Lars Nebelung, eine vollständige Neuverzeichnung der bisher auf Grundlage der ursprünglichen Abgabelisten der Technischen Hochschule Hannover durch das Hauptstaatsarchiv nur unzureichend erschlossenen Akzession 7/67 des Altbestands Hann. 146 A vorgenommen. Dabei wurde die ursprüngliche Reihenfolge der Archivalien innerhalb des Bestands beibehalten, um so eine Konkordanz zwischen alter Archivsignatur des Hauptstaatsarchivs und neuer Archivsignatur des Universitätsarchivs Hannover zu erleichtern. Die Erschließung erfolgte mittels der Archivsoftware AUGIAS 8.3. Dabei wurde eine grobe Klassifikation vorgenommen, die zwischen Alphabetischen Listen, ausführlichen Verzeichnissen der Schüler bzw. Studierenden und der Zuhörer/Hörer/Hospitanten sowie den statistischen Auswertungen dieser Verzeichnisse unterscheidet. Eine strikte Trennung dieser Bereiche innerhalb der Verzeichnungseinheiten war jedoch nur teilweise möglich, weil insbesondere bei der älteren Überlieferung diese Inhalte mitunter in einem Dokument zusammengefasst wurden.

Im Zuge der Neuverzeichnung wurde ebenso eine archivgerechte Verpackung in alterungsbeständige Archivkartons vorgenommen. Die kleineren Archivalien wurden außerdem in Jurismappen verpackt.

#### **Benutzung und Zitierweise**

Die durch das Niedersächsische Archivgesetz vorgesehenen personenbezogenen Schutzfristen sind bei dem vorliegenden Bestand inzwischen abgelaufen. Da die Überlieferung nur Personen umfasst, die bis zum Jahr 1911 an der Technischen Hochschule Hannover eingeschrieben waren, liegen deren Geburtsjahre gänzlich vor 1900. Eine Benutzung kann deshalb ohne Einschränkungen erfolgen. Zur Auffindung von Personen innerhalb des Bestands bieten sich insbesondere zwei Vorgehensweisen an, die vom in Frage kommenden Studienzeitraum und teilweise von den Vorkenntnissen des Benutzers abhängen. Der erste Sucheinstieg für eine Studienzeit nach 1881/82 sollte der Blick in ein alphabetisches Verzeichnis der Studierenden sein, um die Matrikelnummer der gesuchten Person sowie die besuchte Abteilung der Technischen Hochschule Hannover zu erfahren. Mit dieser Information kann dann innerhalb des betreffenden Matrikelbuchs der Abteilung der individuelle Eintrag gefunden werden. Für den Zeitraum vor 1881/82 müssen hingegen in der Regel die Verzeichnisse der in Frage kommenden Studienjahre gesichtet werden, um eine Person aufzuspüren. Diese Suche wird umso mehr erleichtert, je genauer die Studienzeit der gesuchten Person schon vorab bekannt ist. Innerhalb der jahrgangsweisen Verzeichnisse dienen die vorangestellten alphabetischen Listen als Einstieg.

Der vorliegende Bestand ist für die Bestellung zur Benutzung sowie bei der Angabe der Quelle wie folgt zu zitieren:

**Universitätsarchiv Hannover, Best. 9, Nr. x**

#### **Ergänzende Archivalien**

- Universitätsarchiv Hannover, Hann. 146A, Acc. 134/81, Matrikelbücher und Studentenakten (1911-1946)
- Universitätsarchiv Hannover, Best. 4, Immatrikulationsakten (ab 1946)

#### **Literatur**

- Karl Karmarsch: Die höhere Gewerbeschule in Hannover. Erläuterungen über Zweck, Einrichtung und Nutzen derselben, Hannover 1831 (2., sehr erweiterte Auflage, Hannover 1844)
- Karl Karmarsch: Die polytechnische Schule zu Hannover, Hannover 1848 (2., sehr erweiterte Auflage, Hannover 1856)

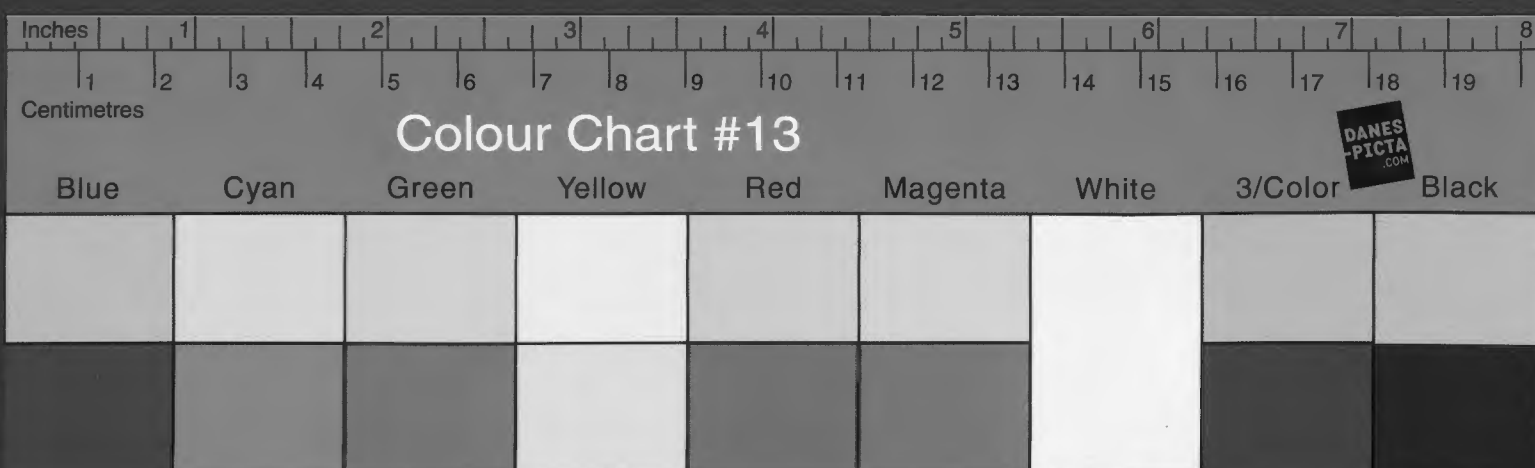

- Beschreibung der Jubelfeier des fünfzigjährigen Bestehens der Königlichen Technischen Hochschule zu Hannover im Juni 1881 nebst einem Namens-Verzeichniß ehemaliger Studierender der Hochschule, sowie der Hörer des Studienjahres 1880/81, Hannover 1881
- Herbert Mundhenke (Bearb.): Die Matrikel der Höheren Gewerbeschule, der Polytechnischen Schule und der Technischen Hochschule zu Hannover 1831-1911, 3 Bände, Hildesheim 1988/Hannover 1991-1992 (Veröffentlichungen der Historischen Kommission für Niedersachsen und Bremen IX, Abteilung 6)
- Programm der Höheren Gewerbeschule zu Hannover, Hannover 1834 / Programme der (Königlichen) Polytechnischen Schule zu Hannover, Hannover 1853 und 1857-1878 / Programme der Königlichen Technischen Hochschule zu Hannover 1879-1911

Lars Nebelung, im März 2015

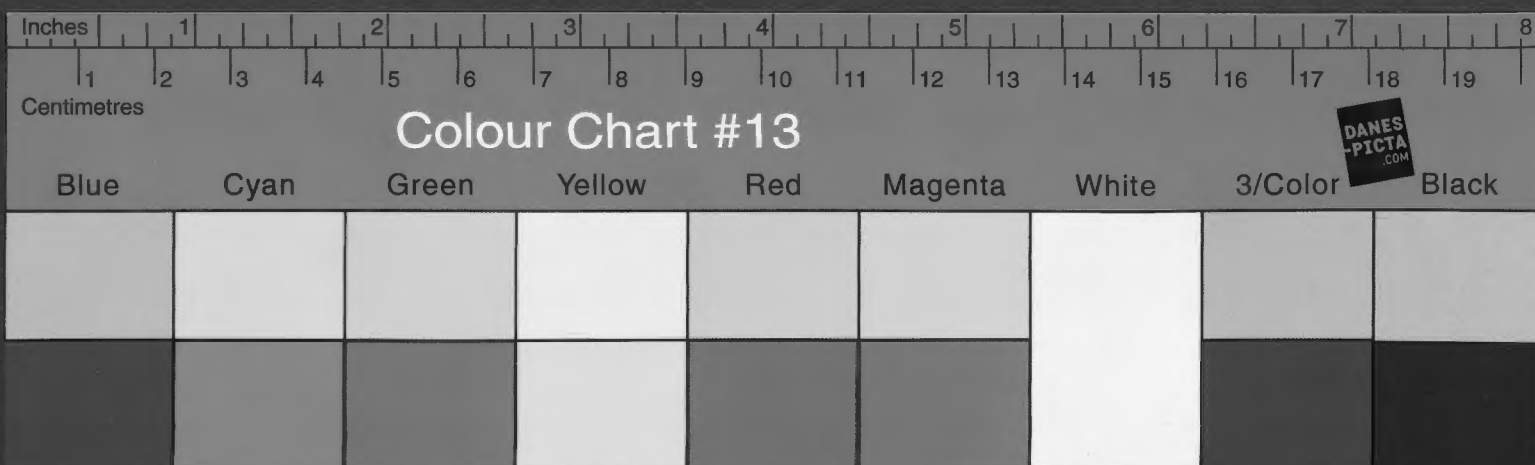

## 1. Alphabetische Verzeichnisse

<b>Best. 9 - 3</b>	<b>Alphabetisches Verzeichnis der 1831 bis 1840/41 eingetretenen Schüler (Buchstabe P-Z) und der 1841/42 eingetretenen Schüler der Höheren Gewerbeschule (Buchstabe A-J)</b> Alte Signatur: Hann. 146A Acc. 7/67 Nr. 3	1840 - 1846
<b>Best. 9 - 2</b>	<b>Alphabetisches Verzeichnis der 1831 bis 1840/41 eingetretenen Schüler der Höheren Gewerbeschule (Buchstabe A-P)</b> Alte Signatur: Hann. 146A Acc. 7/67 Nr. 2	1840 - 1850
<b>Best. 9 - 4</b>	<b>Alphabetisches Verzeichnis der 1841/42 eingetretenen Schüler der Höheren Gewerbeschule (Buchstabe K-Z)</b> Alte Signatur: Hann. 146A Acc. 7/67 Nr. 4	1841 - 1846
<b>Best. 9 - 49</b>	<b>Alphabetisches Verzeichnis mit besuchten Lehrveranstaltungen zum Verzeichnis der Schüler und Zuhörer der Polytechnischen Schule im Jahre 1873/74</b> Alte Signatur: Hann. 146A Acc. 7/67 Nr. 49	1873 - 1874
<b>Best. 9 - 64</b>	<b>Alphabetisches Verzeichnis der Schüler und Zuhörer der Polytechnischen Schule im Jahre 1877/78</b> Alte Signatur: Hann. 146A Acc. 7/67 Nr. 64	1877 - 1878
<b>Best. 9 - 81</b>	<b>Alphabetisches Verzeichnis der Hospitanten und Hörer der Technischen Hochschule von 1880 bis 1900</b> Alte Signatur: Hann. 146A Acc. 7/67 Nr. 81	1880 - 1905
<b>Best. 9 - 57</b>	<b>Alphabetisches Verzeichnis der Studierenden und Hospitanten der Technischen Hochschule im Jahre 1881/82</b> Darin: Formulare eines Immatrikulationsantrages als Studierender sowie eines Zulassungsantrages als Hospitant an der Technischen Hochschule Hannover. Alte Signatur: Hann. 146A Acc. 7/67 Nr. 57	1881 - 1882
<b>Best. 9 - 58</b>	<b>Alphabetisches Verzeichnis der Studierenden und Hospitanten der Technischen Hochschule im Jahre 1882/83</b> Alte Signatur: Hann. 146A Acc. 7/67 Nr. 58	1882 - 1883
<b>Best. 9 - 99</b>	<b>Alphabetisches Matrikelverzeichnis der Technischen Hochschule Hannover von etwa 1882 bis 1900</b> Alte Signatur: Hann. 146A Acc. 7/67 Nr. 99	1882 - 1909

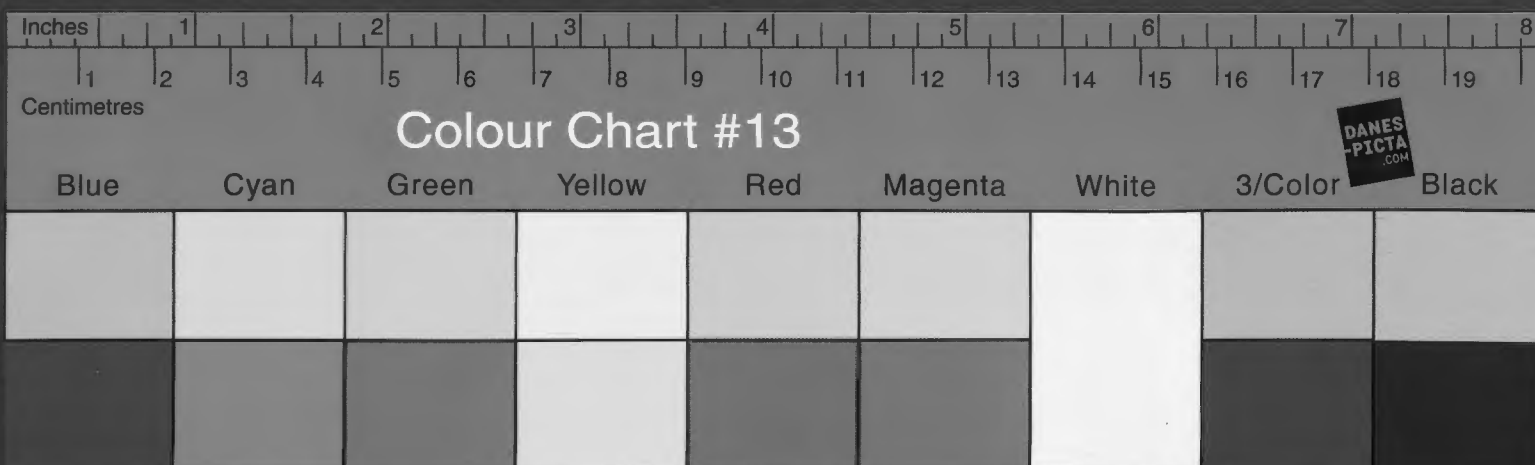

I. Alphabetische Verzeichnisse

<b>Best. 9 - 59</b>	<b>Alphabetisches Verzeichnis der Studierenden und Hospitanten der Technischen Hochschule im Jahre 1883/84</b> Alte Signatur: Hann. 146A Acc. 7/67 Nr. 59	1883 - 1884
<b>Best. 9 - 60</b>	<b>Alphabetisches Verzeichnis der Studierenden und Hospitanten der Technischen Hochschule im Jahre 1884/85</b> Alte Signatur: Hann. 146A Acc. 7/67 Nr. 60	1884 - 1885
<b>Best. 9 - 61</b>	<b>Alphabetisches Verzeichnis der Studierenden und Hospitanten der Technischen Hochschule im Jahre 1885/86</b> Alte Signatur: Hann. 146A Acc. 7/67 Nr. 61	1885 - 1886
<b>Best. 9 - 62</b>	<b>Alphabetisches Verzeichnis der Studierenden und Hospitanten der Technischen Hochschule im Jahre 1886/87</b> Alte Signatur: Hann. 146A Acc. 7/67 Nr. 62	1886 - 1887
<b>Best. 9 - 63</b>	<b>Alphabetisches Verzeichnis der Studierenden und Hospitanten der Technischen Hochschule im Jahre 1887/88</b> Alte Signatur: Hann. 146A Acc. 7/67 Nr. 63	1887 - 1888
<b>Best. 9 - 126</b>	<b>Alphabetisches Verzeichnis der Hospitanten der Technischen Hochschule von 1900 bis 1911</b> Alte Signatur: Hann. 146A Acc. 7/67 Nr. 126	1900 - 1911
<b>Best. 9 - 1</b>	<b>Alphabetisches Matrikelverzeichnis der Technischen Hochschule von 1901 bis 1911</b>	1900 - 1924

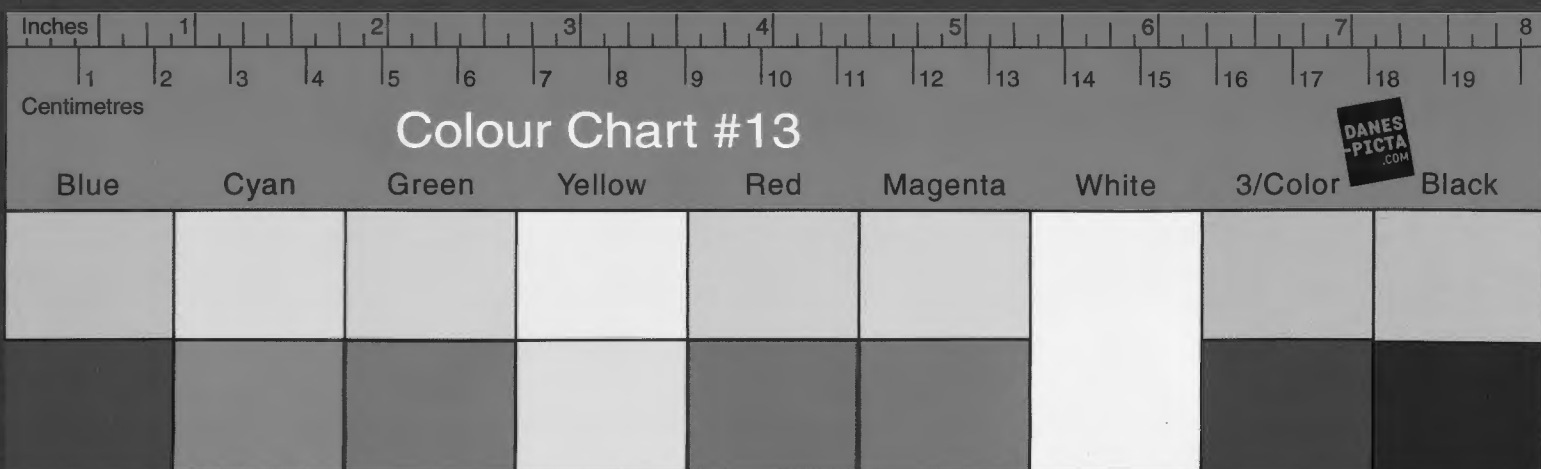

**2. Verzeichnisse der Schüler, Studenten und Hörer**

<b>Best. 9 - 5</b>	<b>Verzeichnis der Schüler und Zuhörer der Höheren Gewerbeschule im Sommer-Schuljahr 1831</b> Enthält auch: Alphabetisches Verzeichnis. Alte Signatur: Hann. 146A Acc. 7/67 Nr. 5	1831
<b>Best. 9 - 6</b>	<b>Verzeichnis der Schüler der Höheren Gewerbeschule im Winter-Schuljahr 1831/32</b> Alte Signatur: Hann. 146A Acc. 7/67 Nr. 6	1831 - 1832
<b>Best. 9 - 7</b>	<b>Verzeichnis der Zuhörer der Höheren Gewerbeschule im Winter-Schuljahr 1831/1832</b> Alte Signatur: Hann. 146A Acc. 7/67 Nr. 7	1831 - 1832
<b>Best. 9 - 8</b>	<b>Verzeichnis der Schüler und Zuhörer der Höheren Gewerbeschule im Jahre 1832/33</b> Alte Signatur: Hann. 146A Acc. 7/67 Nr. 8	1832 - 1833
<b>Best. 9 - 9</b>	<b>Verzeichnis der Schüler und Zuhörer der Höheren Gewerbeschule im Jahre 1833/34</b> Alte Signatur: Hann. 146A Acc. 7/67 Nr. 9	1833 - 1834
<b>Best. 9 - 10</b>	<b>Verzeichnis der Schüler und Zuhörer der Höheren Gewerbeschule im Jahre 1834/35</b> Alte Signatur: Hann. 146A Acc. 7/67 Nr. 10	1834 - 1835
<b>Best. 9 - 11</b>	<b>Verzeichnis der Schüler und Zuhörer der Höheren Gewerbeschule im Jahre 1835/36</b> Alte Signatur: Hann. 146A Acc. 7/67 Nr. 11	1835 - 1836
<b>Best. 9 - 12</b>	<b>Verzeichnis der Schüler und Zuhörer der Höheren Gewerbeschule im Jahre 1836/37</b> Alte Signatur: Hann. 146A Acc. 7/67 Nr. 12	1836 - 1837
<b>Best. 9 - 13</b>	<b>Verzeichnis der Schüler und Zuhörer der Höheren Gewerbeschule im Jahre 1837/38</b> Darin: Schreiben über die bevorstehende Bildung einer Oberen Baubehörde, die Ausbildung von Werkmeistern an der Höheren Gewerbeschule sowie deren Eignung für und Übernahme in den Staatsdienst (o.D.). Alte Signatur: Hann. 146A Acc. 7/67 Nr. 13	1837 - 1838
<b>Best. 9 - 14</b>	<b>Verzeichnis der Schüler und Zuhörer der Höheren Gewerbeschule im Jahre 1838/39</b> Alte Signatur: Hann. 146A Acc. 7/67 Nr. 14	1838 - 1839

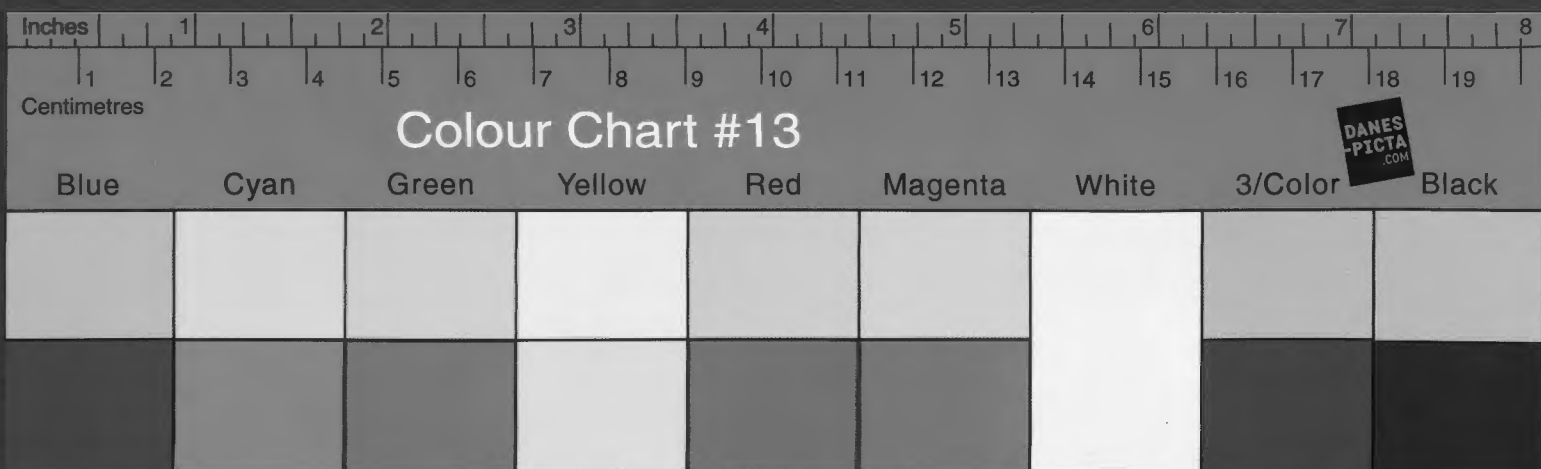



2. Verzeichnisse der Schüler, Studenten und Hörer

<b>Best. 9 - 15</b>	<b>Verzeichnis der Schüler und Zuhörer der Höheren Gewerbeschule im Jahre 1839/40</b> Alte Signatur: Hann. 146A Acc. 7/67 Nr. 15	1839 - 1840
<b>Best. 9 - 16</b>	<b>Verzeichnis der Schüler und Zuhörer der Höheren Gewerbeschule im Jahre 1840/41</b> Alte Signatur: Hann. 146A Acc. 7/67 Nr. 16	1840 - 1841
<b>Best. 9 - 17</b>	<b>Verzeichnis der Schüler und Zuhörer der Höheren Gewerbeschule im Jahre 1841/42</b> Alte Signatur: Hann. 146A Acc. 7/67 Nr. 17	1841 - 1842
<b>Best. 9 - 18</b>	<b>Verzeichnis der Schüler und Zuhörer der Höheren Gewerbeschule im Jahre 1842/43</b> Alte Signatur: Hann. 146A Acc. 7/67 Nr. 18	1842 - 1848
<b>Best. 9 - 19</b>	<b>Verzeichnis der Schüler und Zuhörer der Höheren Gewerbeschule im Jahre 1843/44</b> Alte Signatur: Hann. 146A Acc. 7/67 Nr. 19	1843 - 1849
<b>Best. 9 - 20</b>	<b>Verzeichnis der Schüler und Zuhörer der Höheren Gewerbeschule im Jahre 1844/45</b> Alte Signatur: Hann. 146A Acc. 7/67 Nr. 20	1844 - 1850, 1896
<b>Best. 9 - 21</b>	<b>Verzeichnis der Schüler und Zuhörer der Höheren Gewerbeschule im Jahre 1845/46</b> Alte Signatur: Hann. 146A Acc. 7/67 Nr. 21	1845 - 1851, 1896
<b>Best. 9 - 22</b>	<b>Verzeichnis der Schüler und Zuhörer der Höheren Gewerbeschule im Jahre 1846/47</b> Enthält auch: Statistische Angaben. Alte Signatur: Hann. 146A Acc. 7/67 Nr. 22	1846 - 1852
<b>Best. 9 - 23</b>	<b>Verzeichnis der Schüler und Zuhörer der Polytechnischen Schule im Jahre 1847/48</b> Enthält auch: Statistische Angaben.- Verwarnung von Schülern. Alte Signatur: Hann. 146A Acc. 7/67 Nr. 23	1847 - 1853, 1896
<b>Best. 9 - 24</b>	<b>Verzeichnis der Schüler und Zuhörer der Polytechnischen Schule im Jahre 1848/49</b> Enthält auch: Namensliste der Teilnehmer am Linearzeichnen.- Zulassung und Ausschluss von Schülern nach Wiedereröffnung der Polytechnischen Schule im Mai 1849 mit Schriftverkehr und Namenslisten.- Statistische Angaben. Alte Signatur: Hann. 146A Acc. 7/67 Nr. 24	1848 - 1855

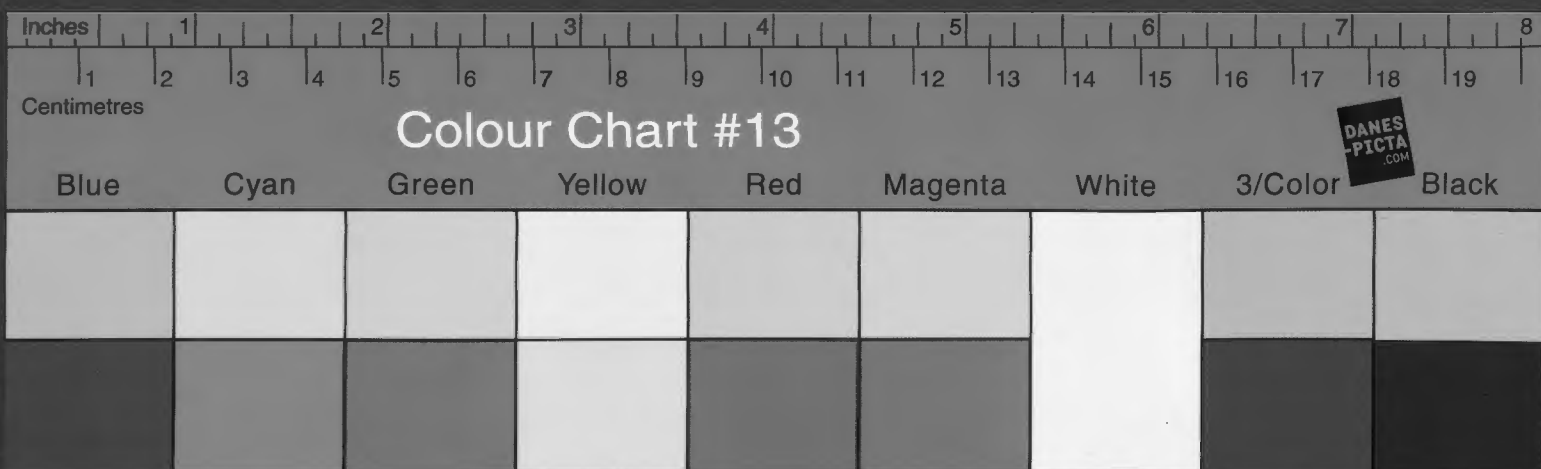

2. Verzeichnisse der Schüler, Studenten und Hörer

<b>Best. 9 - 25</b>	<b>Verzeichnis der Schüler und Zuhörer der Polytechnischen Schule im Jahre 1849/50</b> Enthält auch: Statistische Angaben.- Alphabetisches Verzeichnis der Vorschüler und Hauptschüler.- Empfehlungsschreiben zur Aufnahme von Schülern. Alte Signatur: Hann. 146A Acc. 7/67 Nr. 25	1849 - 1857
<b>Best. 9 - 26</b>	<b>Verzeichnis der Schüler und Zuhörer der Polytechnischen Schule im Jahre 1850/51</b> Enthält auch: Statistische Angaben.- Alphabetisches Verzeichnis der Vorschüler und Hauptschüler. Alte Signatur: Hann. 146A Acc. 7/67 Nr. 26	1850 - 1856
<b>Best. 9 - 27</b>	<b>Verzeichnis der Schüler und Zuhörer der Polytechnischen Schule im Jahre 1851/52</b> Enthält auch: Statistische Angaben.- Alphabetisches Verzeichnis der Vorschüler und Hauptschüler. Alte Signatur: Hann. 146A Acc. 7/67 Nr. 27	1851 - 1856
<b>Best. 9 - 28</b>	<b>Verzeichnis der Schüler und Zuhörer der Polytechnischen Schule im Jahre 1852/53</b> Enthält auch: Statistische Angaben.- Alphabetisches Verzeichnis der Vorschüler und Hauptschüler.- Liste der Fehlzeiten. Alte Signatur: Hann. 146A Acc. 7/67 Nr. 28	1852 - 1857
<b>Best. 9 - 29</b>	<b>Verzeichnis der Schüler und Zuhörer der Polytechnischen Schule im Jahre 1853/54</b> Enthält auch: Statistische Angaben. - Alphabetisches Verzeichnis der Vorschüler und Hauptschüler. Alte Signatur: Hann. 146A Acc. 7/67 Nr. 29	1853 - 1857
<b>Best. 9 - 30</b>	<b>Verzeichnis der Schüler und Zuhörer der Polytechnischen Schule im Jahre 1854/55</b> Enthält auch: Statistische Angaben.- Alphabetisches Verzeichnis der Vorschüler und Hauptschüler.- Liste der Fehlzeiten. Alte Signatur: Hann. 146A Acc. 7/67 Nr. 30	1854 - 1857
<b>Best. 9 - 31</b>	<b>Verzeichnis der Schüler und Zuhörer der Polytechnischen Schule im Jahre 1855/56</b> Enthält auch: Statistische Angaben.- Alphabetisches Verzeichnis der Vorschüler und Hauptschüler.- Liste der Fehlzeiten. Darin: Bestätigungsschreiben der Belehrung eines Schülers über sittliche Führung und Fleiß (1855). Alte Signatur: Hann. 146A Acc. 7/67 Nr. 31	1855 - 1857, 1886 - 1890

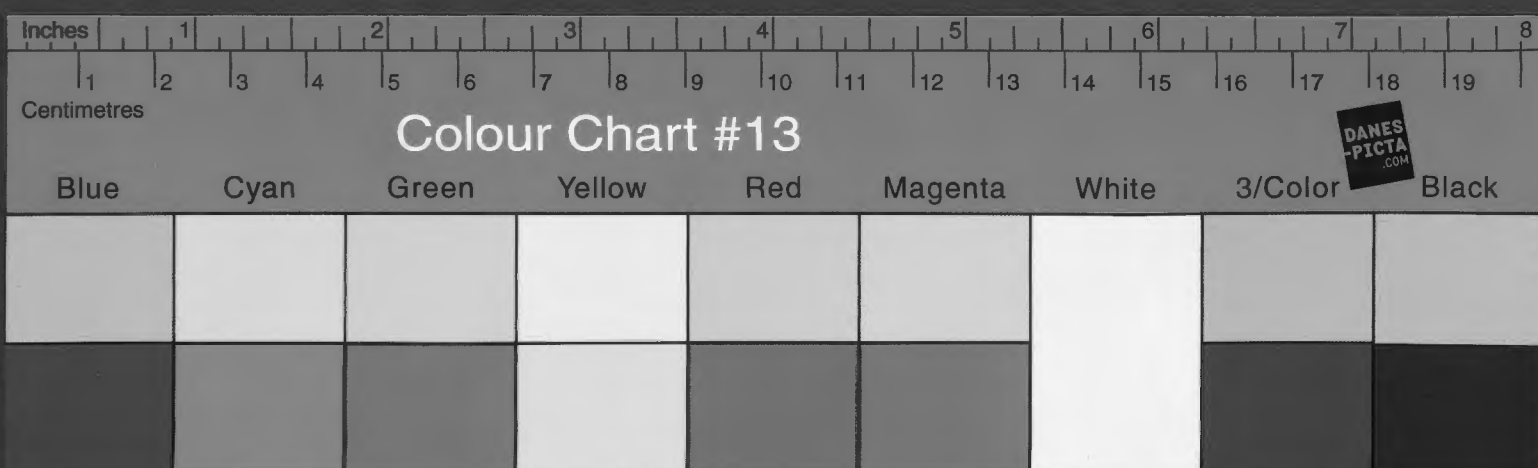

2. Verzeichnisse der Schüler, Studenten und Hörer

<b>Best. 9 - 32</b>	<b>Verzeichnis der Schüler und Zuhörer der Polytechnischen Schule im Jahre 1856/57</b> Enthält auch: Statistische Angaben.- Alphabetisches Verzeichnis der Vorschüler und Hauptschüler.- Liste der Fehlzeiten. Alte Signatur: Hann. 146A Acc. 7/67 Nr. 32	1856 - 1857, 1879 - 1891
<b>Best. 9 - 33</b>	<b>Verzeichnis der Schüler und Zuhörer der Polytechnischen Schule im Jahre 1857/58</b> Enthält auch: Statistische Angaben und Berechnungen.- Namensliste der Teilnehmer am Linearzeichnen.- Alphabetisches Verzeichnis der Vorschüler und Hauptschüler. Alte Signatur: Hann. 146A Acc. 7/67 Nr. 33	1857 - 1858, 1887 - 1893
<b>Best. 9 - 34</b>	<b>Verzeichnis der Schüler und Zuhörer der Polytechnischen Schule im Jahre 1858/59</b> Enthält auch: Statistische Angaben.- Alphabetisches Verzeichnis der Vorschüler und Hauptschüler. Alte Signatur: Hann. 146A Acc. 7/67 Nr. 34	1858 - 1859, 1887 - 1891
<b>Best. 9 - 35</b>	<b>Verzeichnis der Schüler und Zuhörer der Polytechnischen Schule im Jahre 1859/60</b> Enthält auch: Statistische Angaben.- Alphabetisches Verzeichnis. Alte Signatur: Hann. 146A Acc. 7/67 Nr. 35	1859 - 1860, 1890 - 1891
<b>Best. 9 - 36</b>	<b>Verzeichnis der Schüler und Zuhörer der Polytechnischen Schule im Jahre 1860/61</b> Enthält auch: Alphabetisches Verzeichnis der Vorschüler und Hauptschüler. Alte Signatur: Hann. 146A Acc. 7/67 Nr. 36	1860 - 1862, 1891
<b>Best. 9 - 37</b>	<b>Verzeichnis der Schüler und Zuhörer der Polytechnischen Schule im Jahre 1861/62</b> Enthält auch: Statistische Angaben.- Alphabetisches Verzeichnis der Vorschüler und Hauptschüler. Alte Signatur: Hann. 146A Acc. 7/67 Nr. 37	1861 - 1863, 1891 - 1892
<b>Best. 9 - 38</b>	<b>Verzeichnis der Schüler und Zuhörer der Polytechnischen Schule im Jahre 1862/63</b> Enthält auch: Alphabetisches Verzeichnis der Vorschüler und Hauptschüler. Alte Signatur: Hann. 146A Acc. 7/67 Nr. 38	1862 - 1863, 1892
<b>Best. 9 - 39</b>	<b>Verzeichnis der Schüler und Zuhörer der Polytechnischen Schule im Jahre 1863/64</b> Enthält auch: Alphabetisches Verzeichnis der Vorschüler und Hauptschüler. Alte Signatur: Hann. 146A Acc. 7/67 Nr. 39	1863 - 1864, 1892

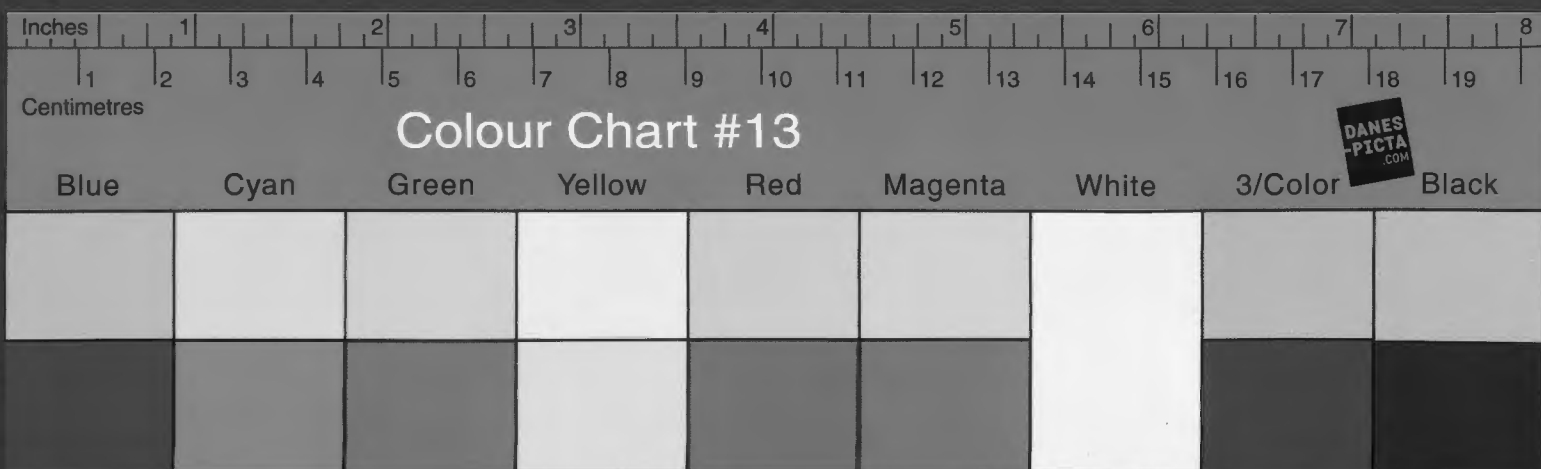

2. Verzeichnisse der Schüler, Studenten und Hörer

<b>Best. 9 - 40</b>	<b>Verzeichnis der Schüler und Zuhörer der Polytechnischen Schule im Jahre 1864/65</b> Enthält auch: Alphabetisches Verzeichnis der Vorschüler und Hauptschüler mit besuchten Lehrveranstaltungen. Alte Signatur: Hann. 146A Acc. 7/67 Nr. 40	1864 - 1865, 1885 - 1892
<b>Best. 9 - 41</b>	<b>Verzeichnis der Schüler und Zuhörer der Polytechnischen Schule im Jahre 1865/66</b> Enthält auch: Alphabetisches Verzeichnis der Vorschüler und Hauptschüler mit besuchten Lehrveranstaltungen. Alte Signatur: Hann. 146A Acc. 7/67 Nr. 41	1865 - 1866, 1892 - 1899
<b>Best. 9 - 42</b>	<b>Verzeichnis der Schüler und Zuhörer der Polytechnischen Schule im Jahre 1866/67</b> Enthält auch: Alphabetisches Verzeichnis der Vorschüler und Hauptschüler mit besuchten Lehrveranstaltungen. Alte Signatur: Hann. 146A Acc. 7/67 Nr. 42	1866 - 1868, 1895 - 1897
<b>Best. 9 - 43</b>	<b>Verzeichnis der Schüler und Zuhörer der Polytechnischen Schule im Jahre 1867/68</b> Enthält auch: Alphabetisches Verzeichnis der Vorschüler und Hauptschüler mit besuchten Lehrveranstaltungen. Alte Signatur: Hann. 146A Acc. 7/67 Nr. 43	1867 - 1868, 1896 - 1899
<b>Best. 9 - 44</b>	<b>Verzeichnis der Schüler und Zuhörer der Polytechnischen Schule im Jahre 1868/69</b> Enthält auch: Alphabetisches Verzeichnis der Vorschüler und Hauptschüler mit besuchten Lehrveranstaltungen. Alte Signatur: Hann. 146A Acc. 7/67 Nr. 44	1868 - 1870, 1896 - 1897
<b>Best. 9 - 45</b>	<b>Verzeichnis der Schüler und Zuhörer der Polytechnischen Schule im Jahre 1869/70</b> Enthält auch: Alphabetisches Verzeichnis der Vorschüler und Hauptschüler mit besuchten Lehrveranstaltungen. Alte Signatur: Hann. 146A Acc. 7/67 Nr. 45	1869 - 1870, 1896 - 1906
<b>Best. 9 - 46</b>	<b>Verzeichnis der Schüler und Zuhörer der Polytechnischen Schule im Jahre 1870/71</b> Enthält auch: Alphabetisches Verzeichnis der Vorschüler und Hauptschüler mit besuchten Lehrveranstaltungen. Alte Signatur: Hann. 146A Acc. 7/67 Nr. 46	1870 - 1871, 1894 - 1896
<b>Best. 9 - 47</b>	<b>Verzeichnis der Schüler und Zuhörer der Polytechnischen Schule im Jahre 1871/72</b> Enthält auch: Alphabetisches Verzeichnis der Vorschüler und Hauptschüler mit besuchten Lehrveranstaltungen. Alte Signatur: Hann. 146A Acc. 7/67 Nr. 47	1871 - 1872, 1890 - 1896

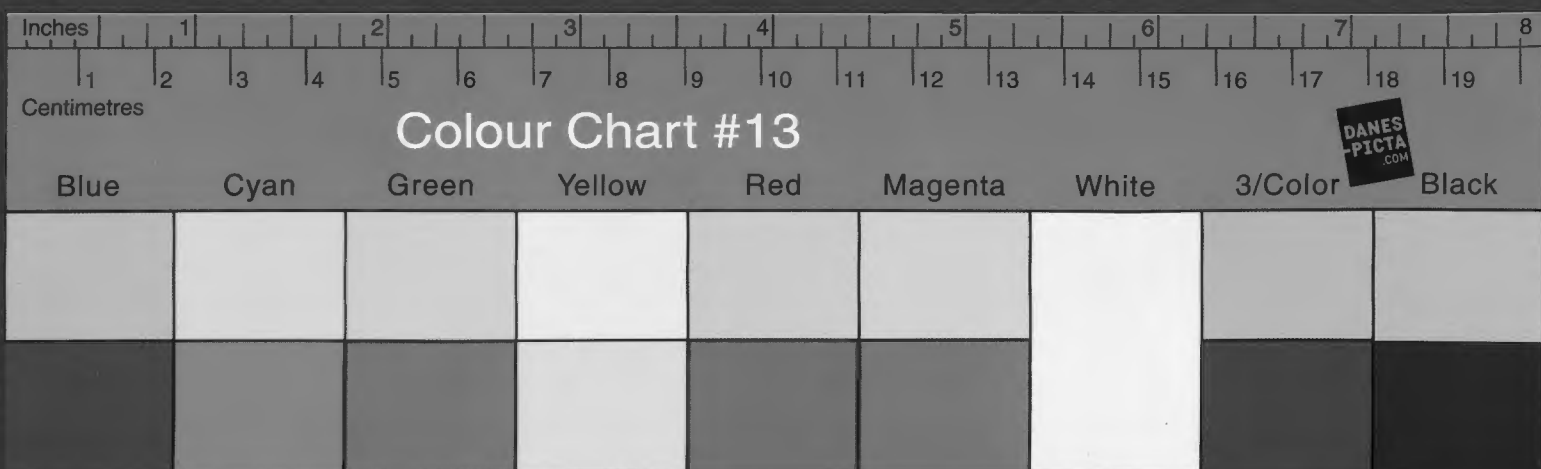

2. Verzeichnisse der Schüler, Studenten und Hörer

<b>Best. 9 - 48</b>	<b>Verzeichnis der Schüler und Zuhörer der Polytechnischen Schule im Jahre 1872/73</b> Enthält auch: Alphabetisches Verzeichnis der Vorschüler und Hauptschüler mit besuchten Lehrveranstaltungen. Alte Signatur: Hann. 146A Acc. 7/67 Nr. 48	1872 - 1873, 1890 - 1916
<b>Best. 9 - 50</b>	<b>Verzeichnis der Schüler und Zuhörer der Polytechnischen Schule im Jahre 1874/75</b> Enthält auch: Alphabetisches Verzeichnis der Vorschüler und Hauptschüler mit besuchten Lehrveranstaltungen. Alte Signatur: Hann. 146A Acc. 7/67 Nr. 50	1874 - 1875, 1886 - 1901
<b>Best. 9 - 51</b>	<b>Verzeichnis der Hörer der Polytechnischen Schule im Jahre 1875/76</b> Enthält auch: Alphabetisches Verzeichnis. Alte Signatur: Hann. 146A Acc. 7/67 Nr. 51	1875 - 1903
<b>Best. 9 - 52</b>	<b>Verzeichnis der Hörer der Polytechnischen Schule im Jahre 1876/77</b> Enthält auch: Alphabetisches Verzeichnis. Alte Signatur: Hann. 146A Acc. 7/67 Nr. 52	1876 - 1901
<b>Best. 9 - 53</b>	<b>Verzeichnis der Hörer der Polytechnischen Schule im Jahre 1877/78</b> Enthält auch: Alphabetisches Verzeichnis. Darin: Adressbuch der Königlichen polytechnischen Schule in Hannover für das Studienjahr 1877/78, Hannover Februar 1878. Alte Signatur: Hann. 146A Acc. 7/67 Nr. 53	1877 - 1903
<b>Best. 9 - 54</b>	<b>Verzeichnis der Hörer der Polytechnischen Schule im Jahre 1878/79</b> Enthält auch: Alphabetisches Verzeichnis. Darin: Adressbuch der Königlichen polytechnischen Schule in Hannover für das Studienjahr 1878/79, Hannover Februar 1879. Alte Signatur: Hann. 146A Acc. 7/67 Nr. 54	1878 - 1903
<b>Best. 9 - 55</b>	<b>Verzeichnis der Hörer der Technischen Hochschule im Jahre 1879/80</b> Enthält auch: Alphabetisches Verzeichnis. Darin: Adressbuch der Königlichen Technischen Hochschule in Hannover für das Studienjahr 1879/80, Hannover Februar 1880. Alte Signatur: Hann. 146A Acc. 7/67 Nr. 55	1879 - 1899
<b>Best. 9 - 56</b>	<b>Verzeichnis der Hörer der Technischen Hochschule im Jahre 1880/81</b> Enthält auch: Alphabetisches Verzeichnis. Alte Signatur: Hann. 146A Acc. 7/67 Nr. 56	1880 - 1899

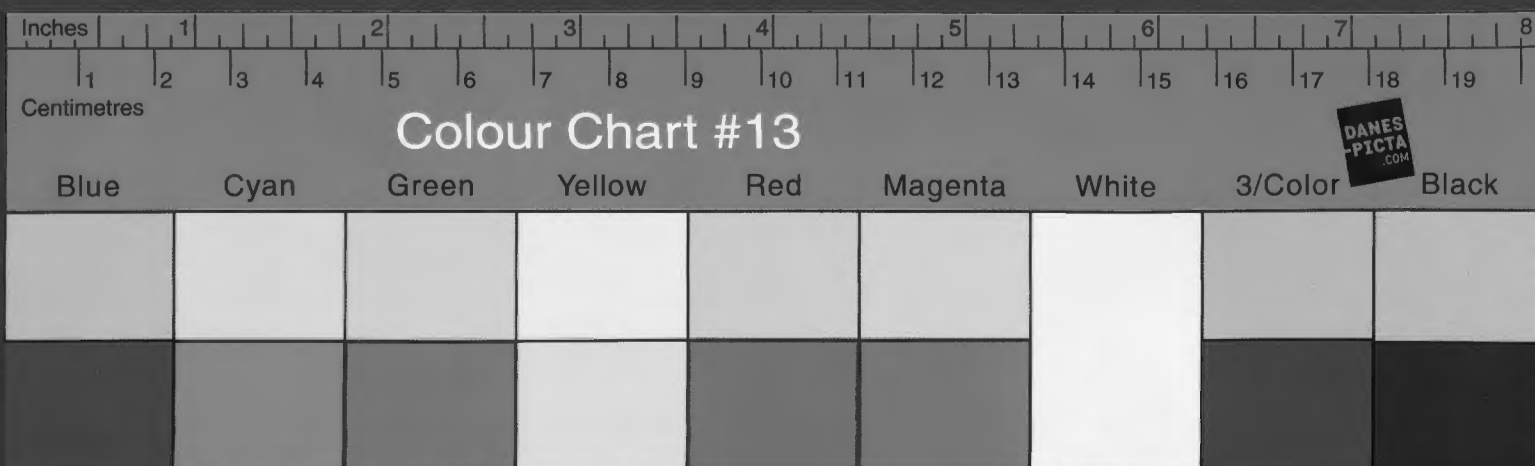

2. Verzeichnisse der Schüler, Studenten und Hörer

<b>Best. 9 - 94</b>	<b>Matrikelverzeichnis der Abteilung V für allgemeine Wissenschaften der Technischen Hochschule Hannover von 1881 bis 1886</b> Alte Signatur: Hann. 146A Acc. 7/67 Nr. 94	1881 - 1888
<b>Best. 9 - 93</b>	<b>Matrikelverzeichnis der Abteilung IV für chemisch-technische Wissenschaften der Technischen Hochschule Hannover von 1881 bis 1886</b> Alte Signatur: Hann. 146A Acc. 7/67 Nr. 93 Registratursignatur: 4 Matr. Nr. 7-531 1881-1886	1881 - 1890
<b>Best. 9 - 90</b>	<b>Matrikelverzeichnis der Abteilung I für Architektur der Technischen Hochschule Hannover von 1881 bis 1886</b> Alte Signatur: Hann. 146A Acc. 7/67 Nr. 90 Registratursignatur: 1 Matr. Nr. 3-530 1881-86	1881 - 1896
<b>Best. 9 - 89</b>	<b>Verzeichnis der Hospitanten der Technischen Hochschule von 1881 bis 1886</b> Alte Signatur: Hann. 146A Acc. 7/67 Nr. 89 Registratursignatur: 1 Matr. Nr. 1-779 1881-1896	1881 - 1899
<b>Best. 9 - 91</b>	<b>Matrikelverzeichnis der Abteilung II für Bau-Ingenieurwesen der Technischen Hochschule Hannover von 1881 bis 1886</b> Alte Signatur: Hann. 146A Acc. 7/67 Nr. 91 Registratursignatur: 2 Matr. Nr. 4-536 1881-1886	1881 - 1907
<b>Best. 9 - 92</b>	<b>Matrikelverzeichnis der Abteilung III für mechanisch-technische Wissenschaften (Maschinen-Ingenieurwesen) der Technischen Hochschule Hannover von 1881 bis 1886</b> Alte Signatur: Hann. 146A Acc. 7/67 Nr. 92 Registratursignatur: 3 Matr. Nr. 1-538 1881-1886	1881 - 1907
<b>Best. 9 - 100</b>	<b>Matrikelverzeichnis der Abteilung V für allgemeine Wissenschaften der Technischen Hochschule Hannover von 1886 bis 1892</b> Alte Signatur: Hann. 146A Acc. 7/67 Nr. 100 Registratursignatur: 5 Matr. Nr. 3-728 1886-92	1886 - 1892
<b>Best. 9 - 96</b>	<b>Matrikelverzeichnis der Abteilung II für Bau-Ingenieurwesen der Technischen Hochschule Hannover von 1886 bis 1892</b> Alte Signatur: Hann. 146A Acc. 7/67 Nr. 96 Registratursignatur: 2 Matr. Nr. 2-735 1886-1892	1886 - 1903
<b>Best. 9 - 95</b>	<b>Matrikelverzeichnis der Abteilung I für Architektur der Technischen Hochschule Hannover von 1886 bis 1892</b> Alte Signatur: Hann. 146A Acc. 7/67 Nr. 95 Registratursignatur: 1 Matr. Nr. 5-707 1886-92	1886 - 1904

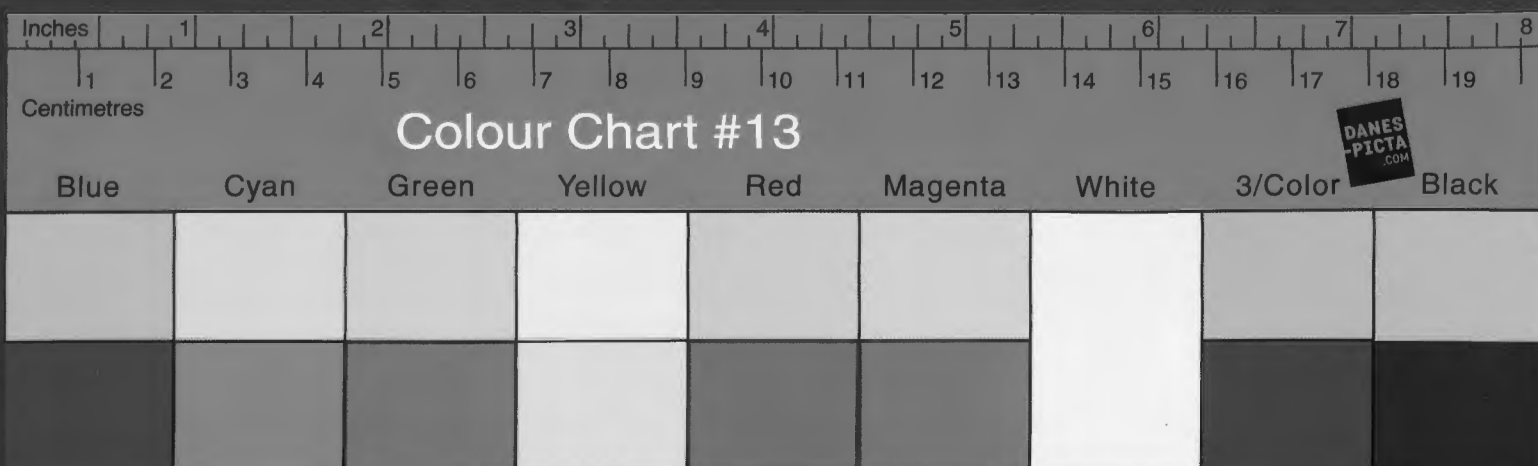

<b>Best. 9 - 98</b>	<b>Matrikelverzeichnis der Abteilung IV für chemisch-technische Wissenschaften der Technischen Hochschule Hannover von 1886 bis 1892</b> Alte Signatur: Hann. 146A Acc. 7/67 Nr. 98 Registratursignatur: 4 Matr. Nr. 21-749 1886-1892	1886 - 1907
<b>Best. 9 - 82</b>	<b>Verzeichnis der Hospitanten der Technischen Hochschule von 1886 bis 1891</b> Enthält auch: Verzeichnis der Hospitanten an einem Sondervortrag von Professor Dr. Kohlrausch über "Grundzüge der Elektrotechnik" im Wintersemester 1890/91. Alte Signatur: Hann. 146A Acc. 7/67 Nr. 82	1886 - 1907
<b>Best. 9 - 97</b>	<b>Matrikelverzeichnis der Abteilung III für mechanisch-technische Wissenschaften (Maschinen-Ingenieurwesen) der Technischen Hochschule Hannover von 1886 bis 1892</b> Alte Signatur: Hann. 146A Acc. 7/67 Nr. 97 Registratursignatur: 3 Matr. Nr. 1-674 1886-1891	1886 - 1915
<b>Best. 9 - 83</b>	<b>Verzeichnis der Hospitanten und Hörer der Technischen Hochschule von 1891 bis 1893</b> Alte Signatur: Hann. 146A Acc. 7/67 Nr. 83	1891 - 1910, 1923
<b>Best. 9 - 103</b>	<b>Matrikelverzeichnis der Abteilung III für mechanisch-technische Wissenschaften (Maschinen-Ingenieurwesen) der Technischen Hochschule Hannover von 1892 bis 1895</b> Alte Signatur: Hann. 146A Acc. 7/67 Nr. 103 Registratursignatur: 3 Matr. Nr. 4-683 1892-1895	1892 - 1908
<b>Best. 9 - 104</b>	<b>Matrikelverzeichnis der Abteilung IV für chemisch-technische und elektrotechnische Wissenschaften der Technischen Hochschule Hannover von 1892 bis 1895</b> Alte Signatur: Hann. 146A Acc. 7/67 Nr. 104 Registratursignatur: 4	1892 - 1911, 1923
<b>Best. 9 - 113</b>	<b>Matrikelverzeichnis der Abteilung V für allgemeine Wissenschaften der Technischen Hochschule Hannover von 1892 bis 1906</b> Alte Signatur: Hann. 146A Acc. 7/67 Nr. 113 Registratursignatur: 5 Matr. No. 88-2334 1892/1900 u. 162-2283 1900/06	1892 - 1911
<b>Best. 9 - 102</b>	<b>Matrikelverzeichnis der Abteilung II für Bau-Ingenieurwesen der Technischen Hochschule Hannover von 1892 bis 1896</b> Darin: Bitte der Firma Dreyer, Rosenkranz & Droop AG, Hannover, um Auskunft über Studium von Georgi Michailoff vom 15.10.1930. Alte Signatur: Hann. 146A Acc. 7/67 Nr. 102 Registratursignatur: 2 Matr. Nr. 3-950 1892-1896	1892 - 1913 (1930)

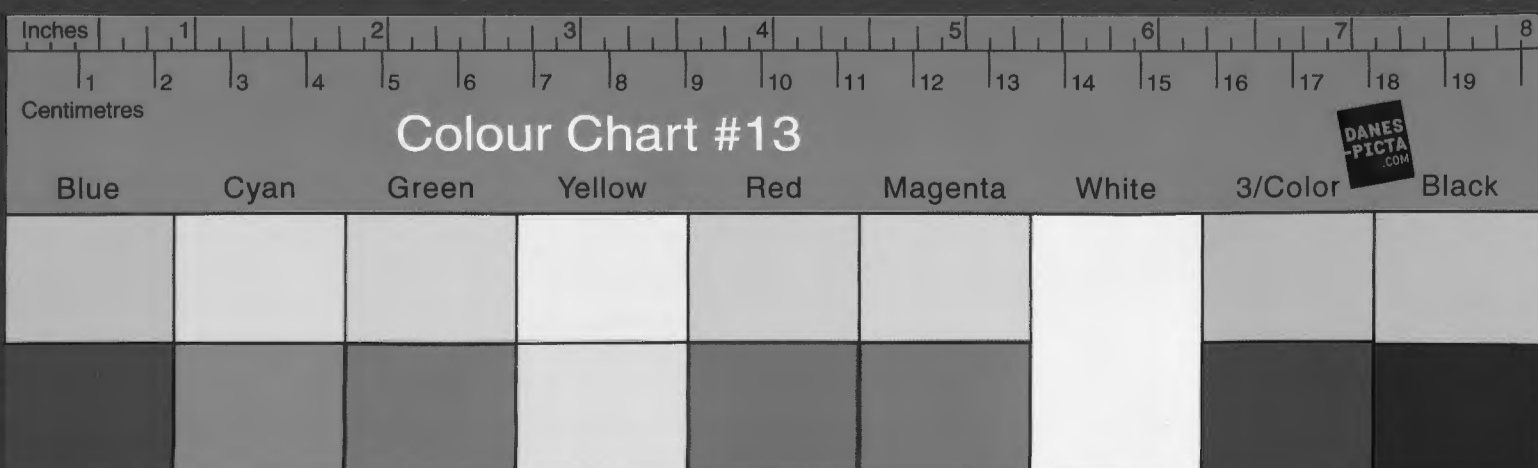

2. Verzeichnisse der Schüler, Studenten und Hörer

<b>Best. 9 - 101</b>	<b>Matrikelverzeichnis der Abteilung I für Architektur der Technischen Hochschule Hannover von 1892 bis 1897</b> Alte Signatur: Hann. 146A Acc. 7/67 Nr. 101 Registratursignatur: 1 Matr. Nr. 18-1256 1892-1897	1892 - 1920
<b>Best. 9 - 84</b>	<b>Verzeichnis der Hospitanten und Hörer der Technischen Hochschule von 1893 bis 1897</b> Alte Signatur: Hann. 146A Acc. 7/67 Nr. 84	1893 - 1921
<b>Best. 9 - 105</b>	<b>Matrikelverzeichnis der Abteilung III für mechanisch-technische Wissenschaften (Maschinen-Ingenieurwesen) der Technischen Hochschule Hannover von 1895 bis 1897</b> Alte Signatur: Hann. 146A Acc. 7/67 Nr. 105 Registratursignatur: 3a Matr. Nr. 685-1329 1895-1897	1895 - 1907, 1922 - 1923, 1936
<b>Best. 9 - 107</b>	<b>Matrikelverzeichnis der Abteilung IV für chemisch-technische und elektrotechnische Wissenschaften der Technischen Hochschule Hannover von 1895 bis 1898</b> Alte Signatur: Hann. 146A Acc. 7/67 Nr. 107 Registratursignatur: 4a	1895 - 1910, 1923 - 1926
<b>Best. 9 - 106</b>	<b>Matrikelverzeichnis der Abteilung II für Bau-Ingenieurwesen der Technischen Hochschule Hannover von 1896 bis 1900</b> Alte Signatur: Hann. 146A Acc. 7/67 Nr. 106 Registratursignatur: 2a Matr. Nr. 956-2247 1896-1900	1896 - 1909, 1921, 1934
<b>Best. 9 - 108</b>	<b>Matrikelverzeichnis der Abteilung III für mechanisch-technische Wissenschaften (Maschinen-Ingenieurwesen) der Technischen Hochschule Hannover von 1897 bis 1900</b> Alte Signatur: Hann. 146A Acc. 7/67 Nr. 108 Registratursignatur: 3 Matr. Nr. 1380-2377 1897-1900	1897 - 1912, 1937
<b>Best. 9 - 109</b>	<b>Matrikelverzeichnis der Abteilung I für Architektur der Technischen Hochschule Hannover von 1897 bis 1901</b> Alte Signatur: Hann. 146A Acc. 7/67 Nr. 109 Registratursignatur: 1 Matr. Nr. 1279-2405 u. 1-438 1897-1901 2009/10	1897 - 1920, 1937
<b>Best. 9 - 85</b>	<b>Verzeichnis der Hospitanten der Technischen Hochschule von 1897 bis 1901</b> Alte Signatur: Hann. 146A Acc. 7/67 Nr. 85	1897 - 1932

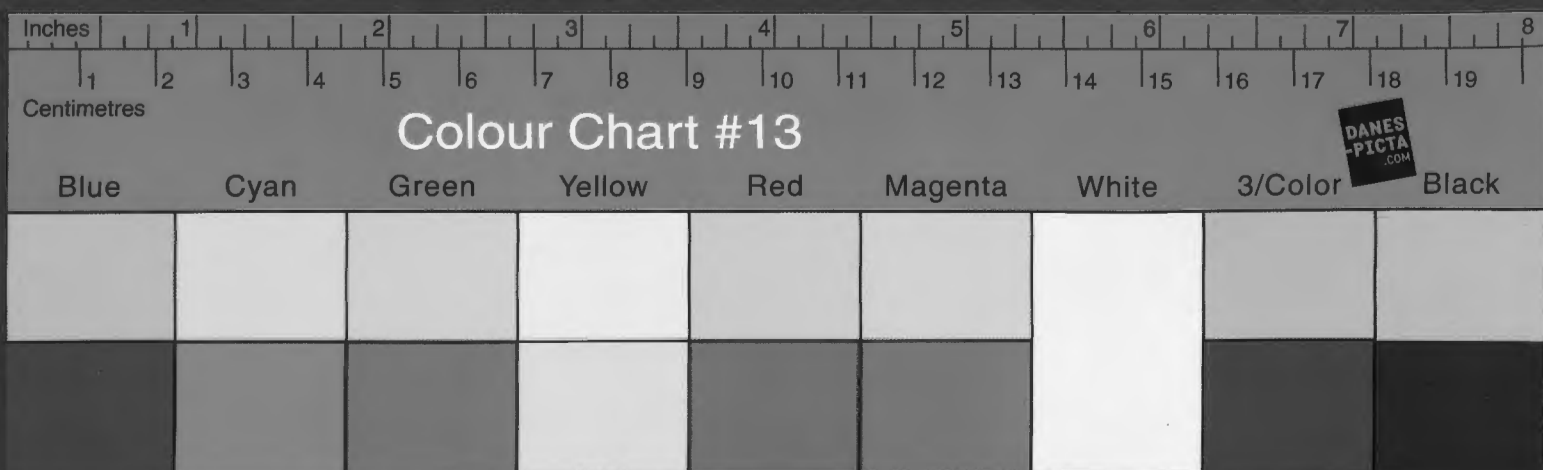



<b>Best. 9 - 110</b>	<b>Matrikelverzeichnis der Abteilung IV für chemisch-technische und elektrotechnische Wissenschaften der Technischen Hochschule Hannover von 1898 bis 1903</b> Alte Signatur: Hann. 146A Acc. 7/67 Nr. 110 Registratursignatur: 4 Matr. Nr. 1679-2404 u. 13-1223 1898-1903	1898 - 1924
<b>Best. 9 - 112</b>	<b>Matrikelverzeichnis der Abteilung III für Maschinen-Ingenieurwesen der Technischen Hochschule Hannover von 1900 bis 1903</b> Darin: Schriftwechsel zur Bescheinigung von Studium und Diplomabschlussprüfung von Carl Zisseler, 3 Blatt (1965). Alte Signatur: Hann. 146A Acc. 7/67 Nr. 112 Registratursignatur: 3 Matr. Nr. 2382-2399 u. 1-1277 1900-1903	1900 - 1919, 1931 (1965)
<b>Best. 9 - 111</b>	<b>Matrikelverzeichnis der Abteilung II für Bau-Ingenieurwesen der Technischen Hochschule Hannover von 1900 bis 1904</b> Alte Signatur: Hann. 146A Acc. 7/67 Nr. 111 Registratursignatur: 2 Matr. Nr. 2248-2406 u. 2-1860 1900 1901/05	1900 - 1920, 1934
<b>Best. 9 - 114</b>	<b>Matrikelverzeichnis der Abteilung I für Architektur der Technischen Hochschule Hannover von 1901 bis 1904</b> Alte Signatur: Hann. 146A Acc. 7/67 Nr. 114 Registratursignatur: 1 Matr. Nr. 444-1657 1901-1904	1901 - 1922
<b>Best. 9 - 86</b>	<b>Verzeichnis der Hospitanten der Technischen Hochschule von 1901 bis 1904</b> Darin: Schreiben mit Bitte um Studienzeitbescheinigung eines Hospitanten (1964). Alte Signatur: Hann. 146A Acc. 7/67 Nr. 86	1901 - 1932 (1964)
<b>Best. 9 - 115</b>	<b>Matrikelverzeichnis der Abteilung III für Maschinen-Ingenieurwesen der Technischen Hochschule Hannover von 1903 bis 1907</b> Alte Signatur: Hann. 146A Acc. 7/67 Nr. 115 Registratursignatur: 3a Matr. Nr. 1278-2490 1903-1907	1903 - 1921
<b>Best. 9 - 116</b>	<b>Matrikelverzeichnis der Abteilung IV für chemisch-technische und elektrotechnische Wissenschaften der Technischen Hochschule Hannover von 1903 bis 1911</b> Darin: Antrag auf Belegung von Unterrichtsfächern von Heinrich Ziegeler, 1 Blatt (1923).- Schriftwechsel zur Bescheinigung des Studiums von Martin Mertelsmann, 2 Blatt (1957). Alte Signatur: Hann. 146A Acc. 7/67 Nr. 116 Registratursignatur: 4 Matr. Nr. 1224-3624 1903-1911	1903 - 1924 (1957)

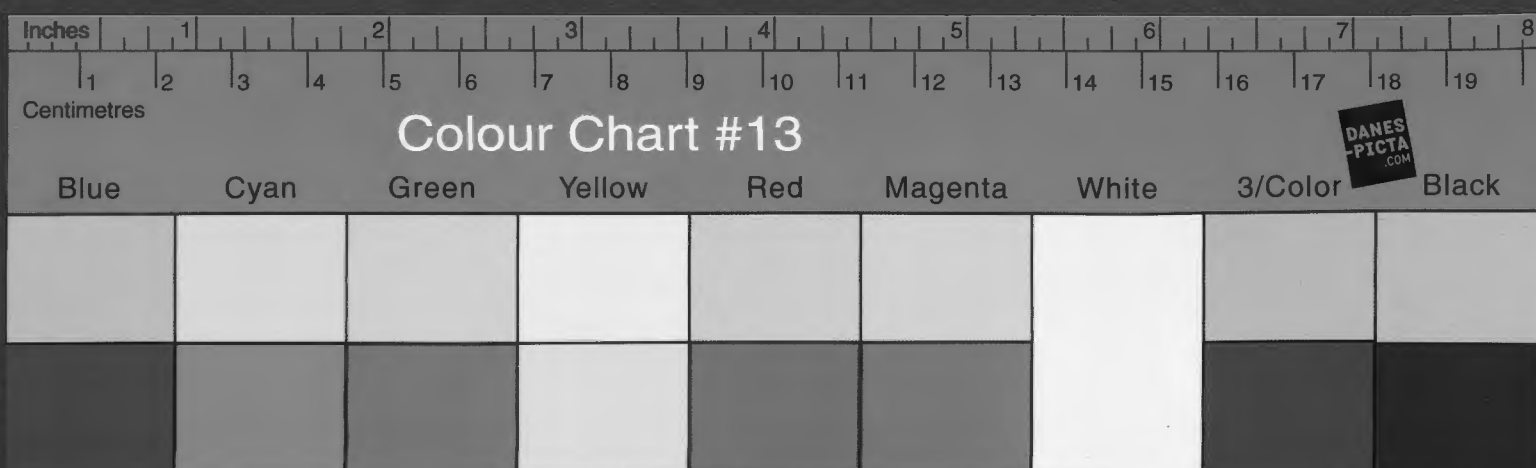

<b>Best. 9 - 87</b>	<b>Verzeichnis der Hospitanten der Technischen Hochschule von 1904 bis 1908</b> Alte Signatur: Hann. 146A Acc. 7/67 Nr. 87 Registratursignatur: Hospitantenliste 1-146 1904-1908	1904 - 1922, 1934
<b>Best. 9 - 117</b>	<b>Matrikelverzeichnis der Abteilung I für Architektur der Technischen Hochschule Hannover von 1904 bis 1910</b> Alte Signatur: Hann. 146A Acc. 7/67 Nr. 117 Registratursignatur: 1a Matr. Nr. 1688-3318 1904-1910	1904 - 1927
<b>Best. 9 - 118</b>	<b>Matrikelverzeichnis der Abteilung II für Bau-Ingenieurwesen der Technischen Hochschule Hannover von 1905 bis 1908</b> Alte Signatur: Hann. 146A Acc. 7/67 Nr. 118 Registratursignatur: 2a Matr. Nr. 1866-2939 1905-1908	1905 - 1935
<b>Best. 9 - 120</b>	<b>Matrikelverzeichnis der Abteilung V für allgemeine Wissenschaften der Technischen Hochschule Hannover von 1907 bis 1911</b> Alte Signatur: Hann. 146A Acc. 7/67 Nr. 120 Registratursignatur: 5 Matr. Nr. 2439-3616 1907-1911	1907 - 1920
<b>Best. 9 - 119</b>	<b>Matrikelverzeichnis der Abteilung III für Maschinen-Ingenieurwesen der Technischen Hochschule Hannover von 1907 bis 1911</b> Darin: Antrag auf Belegung von Unterrichtsfächern im Fach Maschinenbau von Walther Kerner (1923). Alte Signatur: Hann. 146A Acc. 7/67 Nr. 119 Registratursignatur: 3 Matr. Nr. 2506-3623 1907-1911	1907 - 1938
<b>Best. 9 - 121</b>	<b>Matrikelverzeichnis der Abteilung II für Bau-Ingenieurwesen der Technischen Hochschule Hannover von 1908 bis 1911</b> Alte Signatur: Hann. 146A Acc. 7/67 Nr. 121 Registratursignatur: 2 Matr. Nr. 2940-3619 1908-1911	1908 - 1930
<b>Best. 9 - 88</b>	<b>Verzeichnis der Hörer der Technischen Hochschule von 1908 bis 1911</b> Alte Signatur: Hann. 146A Acc. 7/67 Nr. 88 Registratursignatur: Hörer-Liste 1-125 1908/11	1908 - 1933
<b>Best. 9 - 122</b>	<b>Matrikelverzeichnis der Abteilung I für Architektur der Technischen Hochschule Hannover von 1910 bis 1911</b> Alte Signatur: Hann. 146A Acc. 7/67 Nr. 122 Registratursignatur: 1 Matr. Nr. 3319-3617 1910-1911	1910 - 1930

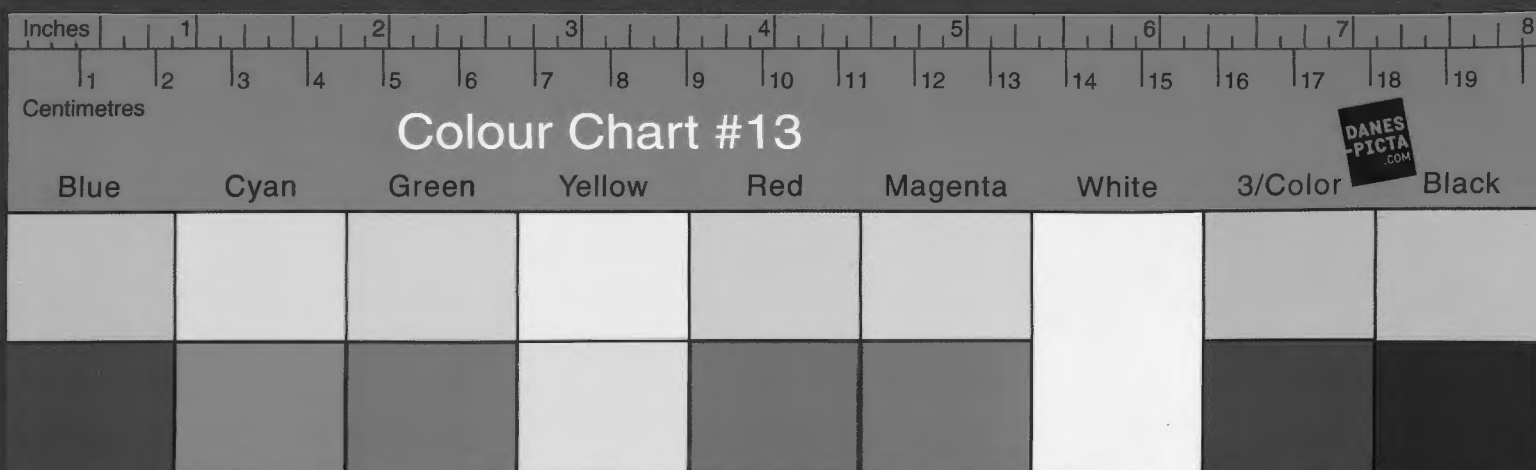

**3. Statistiken**

<b>Best. 9 - 76</b>	<b>Statistisches Verzeichnis der Hospitanten der Technischen Hochschule im Jahre 1883/1884</b> Alte Signatur: Hann. 146A Acc. 7/67 Nr. 76	1883 - 1884
<b>Best. 9 - 65</b>	<b>Statistisches Verzeichnis der Hörer der Technischen Hochschule im Jahre 1900/01</b> Alte Signatur: Hann. 146A Acc. 7/67 Nr. 65	1900 - 1901
<b>Best. 9 - 77</b>	<b>Statistisches Verzeichnis der Hospitanten der Technischen Hochschule im Jahre 1900/1901</b> Alte Signatur: Hann. 146A Acc. 7/67 Nr. 77	1900 - 1901
<b>Best. 9 - 66</b>	<b>Statistisches Verzeichnis der Hörer und Hörerinnen der Technischen Hochschule im Jahre 1901/02</b> Alte Signatur: Hann. 146A Acc. 7/67 Nr. 66	1901 - 1902
<b>Best. 9 - 78</b>	<b>Statistisches Verzeichnis der Hospitanten der Technischen Hochschule im Jahre 1901/1902</b> Alte Signatur: Hann. 146A Acc. 7/67 Nr. 78	1901 - 1902
<b>Best. 9 - 123</b>	<b>Statistische Angaben zu Studierenden an der Technischen Hochschule Hannover in den Studienjahren 1900/01 bis 1902/03 und 1908/09 bis 1911/12</b> Alte Signatur: Hann. 146A Acc. 7/67 Nr. 123	1901 - 1912
<b>Best. 9 - 67</b>	<b>Statistisches Verzeichnis der Hörer und Hörerinnen der Technischen Hochschule im Jahre 1903/04</b> Alte Signatur: Hann. 146A Acc. 7/67 Nr. 67	1903 - 1904
<b>Best. 9 - 79</b>	<b>Statistisches Verzeichnis der Hospitanten der Technischen Hochschule im Jahre 1903/1904</b> Alte Signatur: Hann. 146A Acc. 7/67 Nr. 79	1903 - 1904
<b>Best. 9 - 68</b>	<b>Statistisches Verzeichnis der Hörer und Hörerinnen der Technischen Hochschule im Jahre 1904/05</b> Alte Signatur: Hann. 146A Acc. 7/67 Nr. 68	1904 - 1905
<b>Best. 9 - 80</b>	<b>Statistisches Verzeichnis der Hospitanten der Technischen Hochschule im Jahre 1904/1905</b> Alte Signatur: Hann. 146A Acc. 7/67 Nr. 80	1904 - 1905
<b>Best. 9 - 69</b>	<b>Statistisches Verzeichnis der Studierenden der Technischen Hochschule im Jahr 1904/05</b> Enthält auch: Verzeichnis der im Studienjahre 1904/05 neu eingetretenen Studierenden. Alte Signatur: Hann. 146A Acc. 7/67 Nr. 69	1904 - 1905

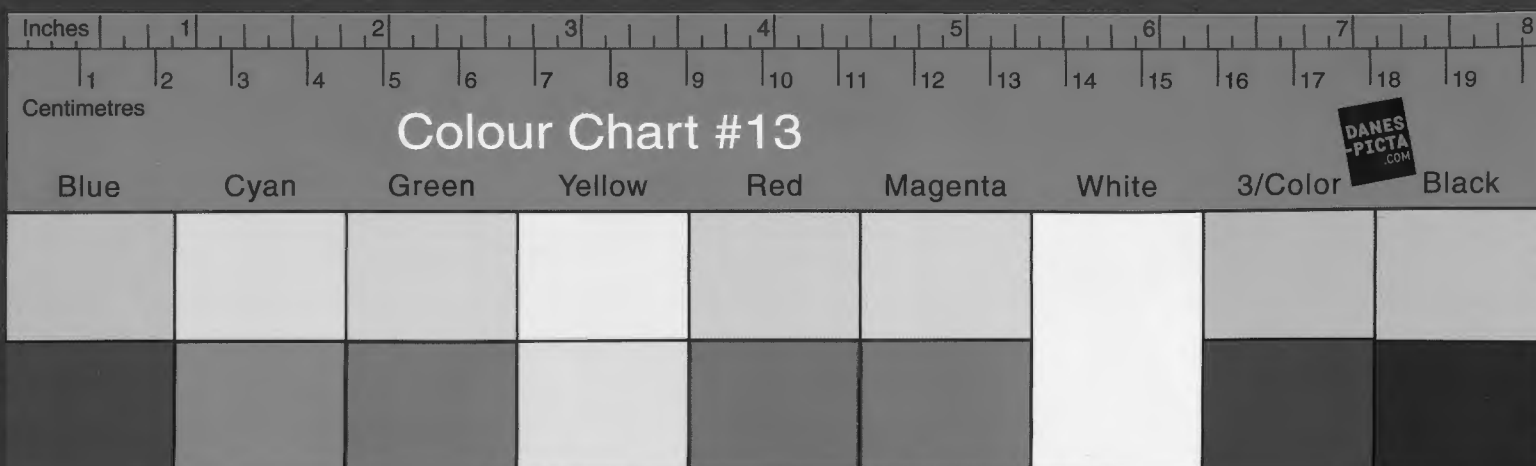

3. Statistiken

<b>Best. 9 - 70</b>	<b>Statistisches Verzeichnis der Hörer der Technischen Hochschule im Jahre 1906/07</b> Alte Signatur: Hann. 146A Acc. 7/67 Nr. 70	1906 - 1907
<b>Best. 9 - 71</b>	<b>Statistisches Verzeichnis der Studierenden der Technischen Hochschule im Jahre 1906/07</b> Enthält auch: Verzeichnis der im Studienjahre 1906/07 neu eingetretenen Studierenden. Alte Signatur: Hann. 146A Acc. 7/67 Nr. 71	1906 - 1907
<b>Best. 9 - 72</b>	<b>Statistisches Verzeichnis der Hörer der Technischen Hochschule im Jahre 1907/08</b> Alte Signatur: Hann. 146A Acc. 7/67 Nr. 72	1907 - 1908
<b>Best. 9 - 73</b>	<b>Statistisches Verzeichnis der Studierenden der Technischen Hochschule im Jahre 1907/08</b> Enthält auch: Verzeichnis der im Studienjahre 1907/08 neu eingetretenen Studierenden. Darin: Statistische Angaben zu Studierenden in den Studienjahren 1896/97 bis 1906/07.- Formschriften zur Exmatrikulation von Studierenden. Alte Signatur: Hann. 146A Acc. 7/67 Nr. 73	(1896) 1907 - 1908
<b>Best. 9 - 74</b>	<b>Statistisches Verzeichnis der Hörer der Technischen Hochschule im Jahre 1908/09</b> Alte Signatur: Hann. 146A Acc. 7/67 Nr. 74	1908 - 1909
<b>Best. 9 - 75</b>	<b>Statistisches Verzeichnis der Studierenden der Technischen Hochschule im Jahre 1908/09</b> Enthält auch: Verzeichnis der im Studienjahre 1908/09 neu eingetretenen Studierenden. Alte Signatur: Hann. 146A Acc. 7/67 Nr. 75	1908 - 1909
<b>Best. 9 - 125</b>	<b>Statistisches Verzeichnis der Hörer der Technischen Hochschule im Jahre 1910/11</b> Alte Signatur: Hann. 146A Acc. 7/67 Nr. 125	1910 - 1911
<b>Best. 9 - 124</b>	<b>Statistisches Verzeichnis der Studierenden der Technischen Hochschule im Jahre 1910/11</b> Enthält auch: Verzeichnis der im Studienjahre 1910/11 neu eingetretenen Studierenden. Alte Signatur: Hann. 146A Acc. 7/67 Nr. 124	1910 - 1911

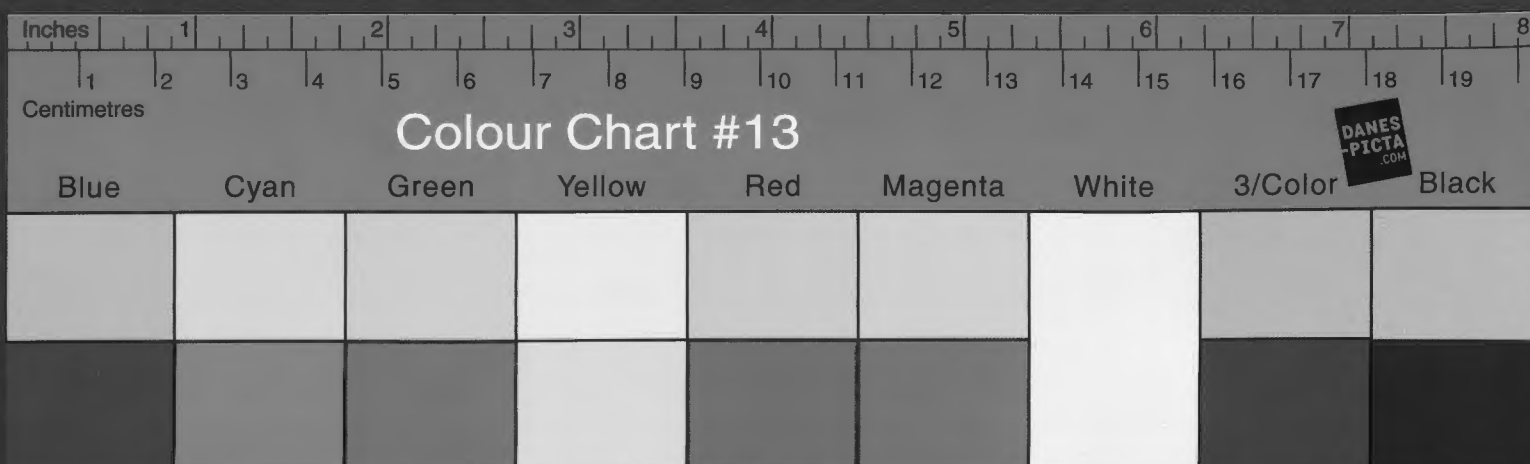

1. ... .. 17. 1. 1942

2. ... .. 17. 1. 1942

3. ... .. 17. 1. 1942

4. ... .. 17. 1. 1942

5. ... .. 17. 1. 1942

6. ... .. 17. 1. 1942

7. ... .. 17. 1. 1942

8. ... .. 17. 1. 1942

9. ... .. 17. 1. 1942

10. ... .. 17. 1. 1942

11. ... .. 17. 1. 1942

12. ... .. 17. 1. 1942

13. ... .. 17. 1. 1942

14. ... .. 17. 1. 1942

15. ... .. 17. 1. 1942

16. ... .. 17. 1. 1942

17. ... .. 17. 1. 1942

18. ... .. 17. 1. 1942

19. ... .. 17. 1. 1942



Inches 1 2 3 4 5 6 7 8

Centimetres 1 2 3 4 5 6 7 8 9 10 11 12 13 14 15 16 17 18 19

**Colour Chart #13**

Blue Cyan Green Yellow Red Magenta White 3/Color Black

DANES-PICTA.COM